



ที่ ศธ ๐๔๐๐๑/ว ๒๙๒๕

สำนักงานคณะกรรมการการศึกษาขั้นพื้นฐาน
กระทรวงศึกษาธิการ กทม. ๑๐๓๐๐

๒๐ พฤษภาคม ๒๕๖๗

เรื่อง ขอความอนุเคราะห์เผยแพร่และประชาสัมพันธ์โครงการส่งเสริมการเรียนรู้ กิจกรรมและกิจการต่าง ๆ
ของสำนักงานพิพิธภัณฑ์เกษตรเฉลิมพระเกียรติพระบาทสมเด็จพระเจ้าอยู่หัว (องค์การมหาชน)

เรียน ผู้อำนวยการสำนักงานเขตพื้นที่การศึกษาทุกเขต

สิ่งที่ส่งมาด้วย หนังสือสำนักงานพิพิธภัณฑ์เกษตรเฉลิมพระเกียรติพระบาทสมเด็จพระเจ้าอยู่หัว (องค์การมหาชน)
ที่ พกณ ๐๑๐๑/ว ๓๖๔ ลงวันที่ ๗ พฤษภาคม ๒๕๖๗ จำนวน ๑ ชุด

ด้วยสำนักงานพิพิธภัณฑ์เกษตรเฉลิมพระเกียรติพระบาทสมเด็จพระเจ้าอยู่หัว (องค์การมหาชน)
หรือ พกณ. ซึ่งเป็นหน่วยงานที่มีภารกิจหลักในการเผยแพร่พระเกียรติคุณพระอัจฉริยภาพพระบาทสมเด็จพระ
พระบรมชนกาธิเบศร มหาภูมิพลอดุลยเดชมหาราช บรมนาถบพิตร พระบาทสมเด็จพระเจ้าอยู่หัว
และพระบรมวงศานุวงศ์ ด้านการเกษตร เป็นศูนย์กลางการขับเคลื่อนปรัชญาเศรษฐกิจพอเพียงภาคการเกษตร
เป็นสถาบันการเรียนรู้ภูมิปัญญาวัฒนธรรมเกษตรเศรษฐกิจพอเพียง รวมถึงการประยุกต์ใช้เกษตรทฤษฎีใหม่
เพื่อสร้างสรรค์ภูมิปัญญาสังคมเกษตรไทยให้พัฒนาอย่างยั่งยืนบนพื้นฐานปรัชญาเศรษฐกิจพอเพียง และพัฒนา
ปรับปรุงพิพิธภัณฑ์ในมิติใหม่ เพื่อเป็นแหล่งท่องเที่ยวเรียนรู้เกษตรเศรษฐกิจพอเพียงบนพื้นที่ ๓๗๔ ไร่
ประกอบด้วย กลุ่มพิพิธภัณฑ์ภายในอาคารและพิพิธภัณฑ์เปิดใหม่ อาคารเฉลิมพระเกียรติฯ ๑๐ “นิทรรศการ
ชุมทรัพย์แห่งแผ่นดิน” พื้นที่แห่งการเรียนรู้ และสร้างแรงบันดาลใจ สนุกทะเลจุก สัมผัสประสบการณ์ใหม่กับ
โรงภาพยนตร์แอนิเมชัน ๗ มิติ กลุ่มพิพิธภัณฑ์กลางแจ้งที่จัดแสดงนิทรรศการฐานการเรียนรู้ต้นแบบ
สัมผัสเสน่ห์แห่งวิถีชีวิตเกษตรไทยแหล่งท่องเที่ยวเชิงเกษตร Wisdom King Farm เส้นทางสืบสาน รักษา ต่อยอด
รวมถึงพื้นที่ MADO Pavilion ที่จัดแสดงนิทรรศการฐานการเรียนรู้ นำเสนอผ่านเทคโนโลยีที่ทันสมัย
ซึ่งผู้เข้าชมจะได้รับความรู้ ความสุข สนุกสนาน การลงมือปฏิบัติจริง การเรียนรู้หลายมิติ เป็นการจุดประกายความคิด
ในการน้อมนำแนวพระราชดำริและองค์ความรู้ต่าง ๆ ไปใช้ประโยชน์ต่อไป รายละเอียดดังสิ่งที่ส่งมาด้วย

สำนักงานคณะกรรมการการศึกษาขั้นพื้นฐาน พิจารณาแล้วเห็นว่า เพื่อเป็นการส่งเสริมการเรียนรู้
ด้านการเกษตรโดยยึดหลักเศรษฐกิจพอเพียง จึงขอให้สำนักงานเขตพื้นที่การศึกษาทุกเขต เผยแพร่
ประชาสัมพันธ์โครงการดังกล่าว ไปยังสถานศึกษาในสังกัดเพื่อทราบ ทั้งนี้ ผู้ที่สนใจเข้าศึกษาดูงานสามารถ
สอบถามรายละเอียดเพิ่มเติมได้ที่หมายเลขโทรศัพท์ ๐ ๒๕๒๙ ๒๒๑๒ หรือ ๐๙ ๔๓๓๑ ๗๔๔๔

จึงเรียนมาเพื่อทราบและดำเนินการ

ขอแสดงความนับถือ

(นายภูธร จันทพงษ์ ปณยวิธาน)

ผู้ช่วยเลขาธิการคณะกรรมการการศึกษาขั้นพื้นฐาน ปฏิบัติราชการแทน

เลขาธิการคณะกรรมการการศึกษาขั้นพื้นฐาน

สำนักอำนวยการ

โทร. ๐ ๒๒๘๘ ๕๙๒๙

“เรียนดี มีความสุข”



สำนักงานพิพิธภัณฑ์เกษตรเฉลิมพระเกียรติพระบาทสมเด็จพระเจ้าอยู่หัว (องค์การมหาชน)
 หมู่ ๑๓ ถนนพหลโยธิน ตำบลคลองหนึ่ง อำเภอคลองหลวง จังหวัดปทุมธานี ๑๒๑๒๐
 โทร. ๐-๒๕๒๙-๒๒๑๒ โทรสาร ๐-๒๕๒๙-๒๒๑๔
 www.wisdomking.or.th e-mail : Saraban@wisdomking.or.th

สำนักงานคณะกรรมการการศึกษาขั้นพื้นฐาน ศธ
 เลขที่ ๒๕๒๑
 วันที่ 14 พ.ค. 2567

ที่ พกฉ ๐๑๐๑/ว ๗๖๕

๗ พฤษภาคม ๒๕๖๗

เรื่อง ขอความอนุเคราะห์เผยแพร่และประชาสัมพันธ์โครงการส่งเสริมการเรียนรู้ กิจกรรมและกิจการต่าง ๆ ของ พกฉ.
 เรียน เลขาธิการคณะกรรมการการศึกษาขั้นพื้นฐาน

สิ่งที่ส่งมาด้วย เอกสารประชาสัมพันธ์โครงการส่งเสริมการเรียนรู้ กิจกรรมและกิจการต่าง ๆ ของ พกฉ.

ด้วยสำนักงานพิพิธภัณฑ์เกษตรเฉลิมพระเกียรติพระบาทสมเด็จพระเจ้าอยู่หัว (องค์การมหาชน) หรือ พกฉ. เป็นหน่วยงานที่มีภารกิจหลักในการเผยแพร่พระเกียรติคุณพระอัจฉริยภาพพระบาทสมเด็จพระบรมชนกาธิเบศร มหาภูมิพลอดุลยเดชมหาราช บรมนาถบพิตร พระบาทสมเด็จพระเจ้าอยู่หัว และพระบรมวงศานุวงศ์ ด้านการเกษตร เป็นศูนย์กลางการขับเคลื่อนปรัชญาเศรษฐกิจพอเพียงภาคการเกษตร เป็นสถาบันการเรียนรู้ ภูมิปัญญาวัตกรรมการเกษตรเศรษฐกิจพอเพียง รวมถึงการประยุกต์ใช้เกษตรทฤษฎีใหม่ เพื่อสร้างสรรค์ภูมิปัญญา สังคมเกษตรไทย ให้พัฒนาอย่างยั่งยืนบนพื้นฐานปรัชญาเศรษฐกิจพอเพียง ซึ่ง พกฉ. ได้พัฒนาปรับปรุงพิพิธภัณฑ์ ในมิติใหม่ เพื่อเป็นแหล่งท่องเที่ยวเรียนรู้เกษตรเศรษฐกิจพอเพียงบนพื้นที่ ๓๗๔ ไร่ ประกอบด้วย กลุ่มพิพิธภัณฑ์ ภายในอาคารและพิพิธภัณฑ์เปิดใหม่ อาคารเฉลิมพระเกียรติฯ ๑๐ “นิทรรศการชุมทรัพย์แห่งแผ่นดิน” พื้นที่แห่งการเรียนรู้ และสร้างแรงบันดาลใจ สนุกทะเลจ้อ สัมผัสประสบการณ์ใหม่กับโรงภาพยนตร์แอนิเมชัน ๗ มิติ กลุ่มพิพิธภัณฑ์กลางแจ้ง ที่จัดแสดงนิทรรศการฐานการเรียนรู้ต้นแบบ สัมผัสเสน่ห์แห่งวิถีชีวิตเกษตรไทยแหล่งท่องเที่ยวเชิงเกษตร Wisdom King Fam เส้นทางสืบสาน รักษา ต่อยอด รวมถึงพื้นที่ MADO Pavilion ที่จัดแสดงนิทรรศการฐานการเรียนรู้ นำเสนอผ่าน เทคโนโลยีที่ทันสมัย พร้อมกับบริการร้านอาหาร ร้านกาแฟอินทรีย์และร้านจำหน่ายของที่ระลึกจากเครือข่าย พิพิธภัณฑ์การเกษตร ซึ่งผู้เข้าชมจะได้รับความรู้ ความสุข สนุกสนาน การลงมือปฏิบัติจริง การเรียนรู้หลายมิติ เป็นการจุดประกายความคิดในการน้อมนำแนวพระราชดำริและองค์ความรู้ต่าง ๆ ไปใช้ประโยชน์ต่อไป นั้น

ในการนี้ พกฉ. จึงขอความอนุเคราะห์ทางหน่วยงานของท่านเผยแพร่และประชาสัมพันธ์ โครงการส่งเสริมการเรียนรู้เกษตรเศรษฐกิจพอเพียง กิจกรรมและกิจการต่าง ๆ ของ พกฉ. แก่ข้าราชการ พนักงาน เจ้าหน้าที่และหน่วยงานการศึกษาในสังกัดของท่าน (ตามสิ่งที่ส่งมาด้วย) ที่สนใจเข้าศึกษาดูงาน สามารถติดต่อการจองเข้าศึกษาดูงานหรือสอบถามข้อมูลเพิ่มเติมได้ที่ โทร. ๐๒-๕๒๙-๒๒๑๒ , ๐๙๔-๓๓๑-๗๔๔๔

จึงเรียนมาเพื่อโปรดพิจารณา

ขอแสดงความนับถือ

พลอากาศเอก

(เสนาะ พรรณพิกุล)

ผู้อำนวยการสำนักงานพิพิธภัณฑ์เกษตร
 เฉลิมพระเกียรติพระบาทสมเด็จพระเจ้าอยู่หัว

สำนักพัฒนากิจการ

โทรศัพท์ ๐-๒๕๒๙-๒๒๑๒

โทรสาร ๐-๒๕๒๙-๒๒๑๔



โครงการส่งเสริมการเรียนรู้

เกษตรเศรษฐกิจพอเพียง

สุข สนุก เรียนรู้ชัด ปฏิบัติได้จริง

กับหลักสูตรยอดเยี่ยม Popular Programs

หลักสูตรการเรียนรู้ (2 ชั่วโมง)

หลักสูตร "ตามรอยพ่อ"
หลักสูตร "เกษตรสร้างสรรค์"

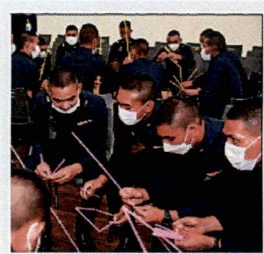

กิจกรรมสร้างสรรค์ความคิด



กิจกรรมสร้างสรรค์ความคิด

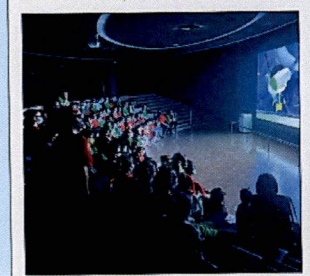

ชมภาพยนตร์แอนิเมชัน 3 มิติ



ชมพิพิธภัณฑ์ในอาคาร

หลักสูตรการเรียนรู้ (3 ชั่วโมง)

หลักสูตร "วิถีเกษตรของพ่อ"
หลักสูตร "นวัตกรรมของพ่อ"
หลักสูตร "พอดี พอเพียง"



ชมพิพิธภัณฑ์กลางแจ้ง



ชมพิพิธภัณฑ์กลางแจ้ง

หลักสูตรการเรียนรู้ (5 ชั่วโมง)

หลักสูตร "ตามรอยพ่อ กษัตริย์เกษตรเศรษฐกิจพอเพียง"
หลักสูตร "ลดเวลาเรียน เพิ่มเวลารู้"



ลงมือฝึกปฏิบัติ



ลงมือฝึกปฏิบัติ



ลงมือฝึกปฏิบัติ

หลักสูตรค่ายการเรียนรู้

หลักสูตร "วิถีพอเพียง" (2 วัน 1 คืน)
หลักสูตร "ต้นกล้าพอเพียง" (3 วัน 2 คืน)



หลักสูตรการเรียนรู้เพิ่มเติม

สอบถามข้อมูลการลงทะเบียนและรายละเอียดเพิ่มเติม
☎ 02-529-2212-13, 094-331-7444, 087-359-7171

รายละเอียดการสั่งซื้อสินค้าของที่ระลึกสำหรับหมู่คณะเข้าร่วมโครงการส่งเสริมการเรียนรู้
(ขั้นต่ำจำนวน 30 ชิ้น ขึ้นไป)

1. สมุดโน้ต



เล็ก 15.- กลาง 30.- ใหญ่ 45.-

2. สเปรย์แอลกอฮอล์

ถังละ 35.- / 3 ถัง 100.-

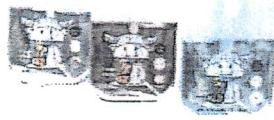

สินค้าที่สนใจสั่งซื้อ (โปรดระบุ)

1. ชื่อ (หน่วยงาน).....
2. วันที่เข้าร่วมโครงการ.....
3. ชื่อผู้ประสานงาน.....
เบอร์โทรศัพท์ (มือถือ).....
4. สินค้าที่สนใจสั่งซื้อ (รับวันที่เข้าร่วมโครงการ)
- 4.1 จำนวน ชิ้น
- 4.2 จำนวน ชิ้น
- 4.3 จำนวน ชิ้น
- รวมจำนวนเงินทั้งสิ้น.....บาท

3. ชุดชวนปลูก

ชุดละ 49.-



4. ของเล่นโบราณ

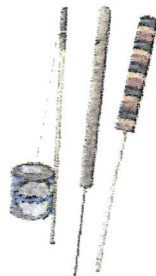

จิกจิ้ง 15.-
ขลุ่ยเสียงนก 20.-
ไม้มดที่ทรงรับ 20.-

5. เมล็ดพันธุ์ผักสลัด (คะน้าพันธุ์)



ซองละ 40.-

6. ชุดมือซ่อมเด็ก (เสื้อ-กางเกง)



ชุดละ 220.-
ขนาด 7 (3 ขวบ)
ขนาด 6 (4 ขวบ)
ขนาด 5 (5 ขวบ)
ขนาด 4 (6 ขวบ)
ขนาด 3 (7 ขวบ)

7. เสื้อมือซ่อมผู้ใหญ่



แขนสั้น คีลละ 230.-
แขนยาว คีลละ 250.-
S ขนาด 40-42"
M ขนาด 42-44"
L ขนาด 44-46"
XL ขนาด 46-48"

8. หมวกกึ่งถึงมีลิ้นเลื่อน

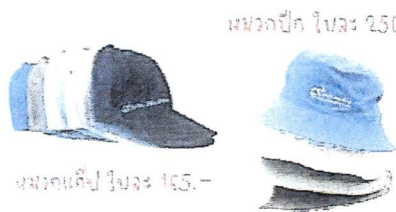

หมวกปัก ใบละ 250.-

หมวกเตี๋ย ใบละ 165.-

9. หนังสือองค์ความรู้

เล่มละ 50.-



10. กระเป๋าหลายผ้าขาวม้า

ใบละ 90.-



11. พวงกุญแจควาขาลายผ้าขาวม้า



ชิ้นละ 35.-

12. กระเป๋าใส่แก้วลายผ้าขาวม้า



ใบละ 40.-



ติดต่อสอบถามเพิ่มเติม
เฟสบุ๊กเพจ กิ่งก้าน อยู่ดี
ฟ้าพิรุณที่ทำการเกษตรฯ

โทร 02-529-2212-13
094-331-7444